ELEMENTOS DE LA

MÚSICA

TIMBRE

Las Familias de Instrumentos

Tres son las familias
de instrumentos musicales
si las quieres conocer
yo te diré cuales...
1
2
3

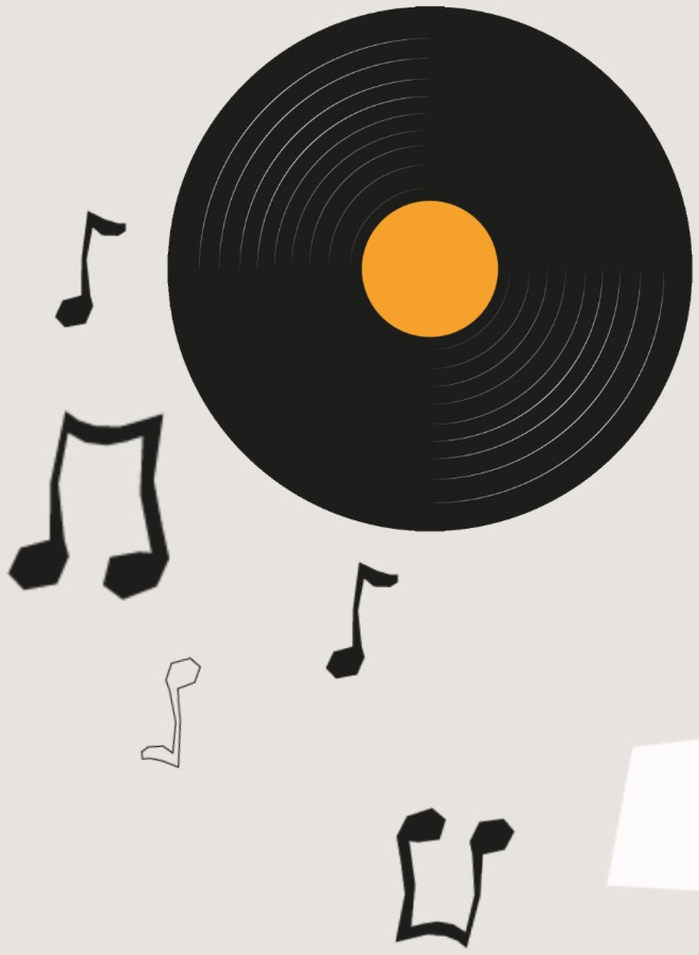

La primera

muy mencionada

son los instrumentos de...

Cuerda Frotada

La segunda

oído muy atento

son los instrumentos

que suenan con el... **Viento**

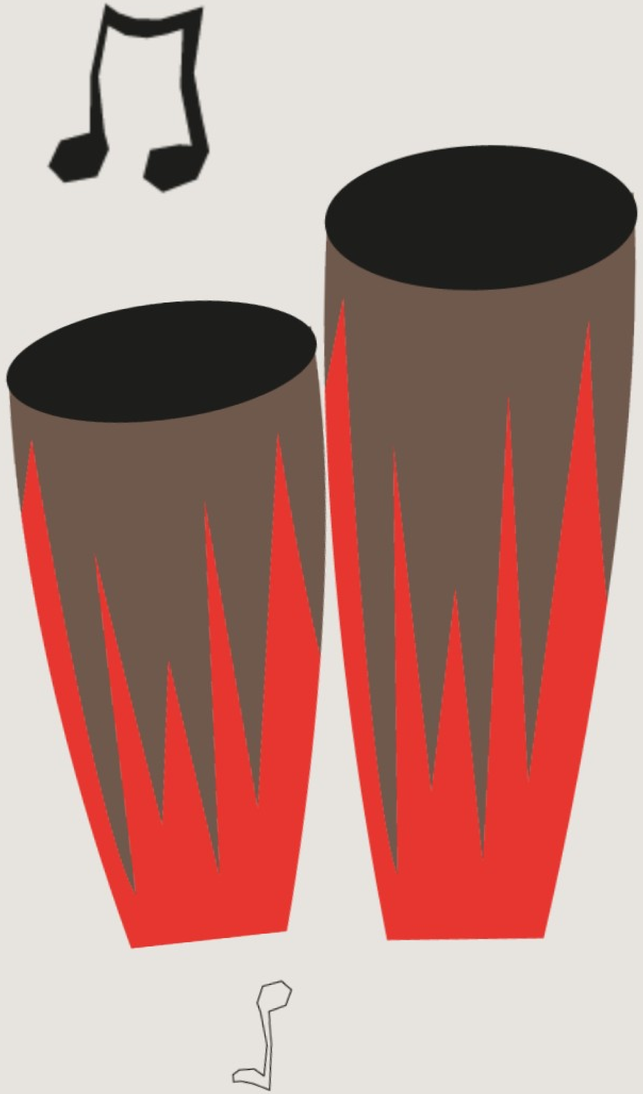

La tercera

presten atención

son los
instrumentos de...

Percusión